

**PROSES PENGELUARAN BAGI LESEN BARU EJEN PELANCONGAN**

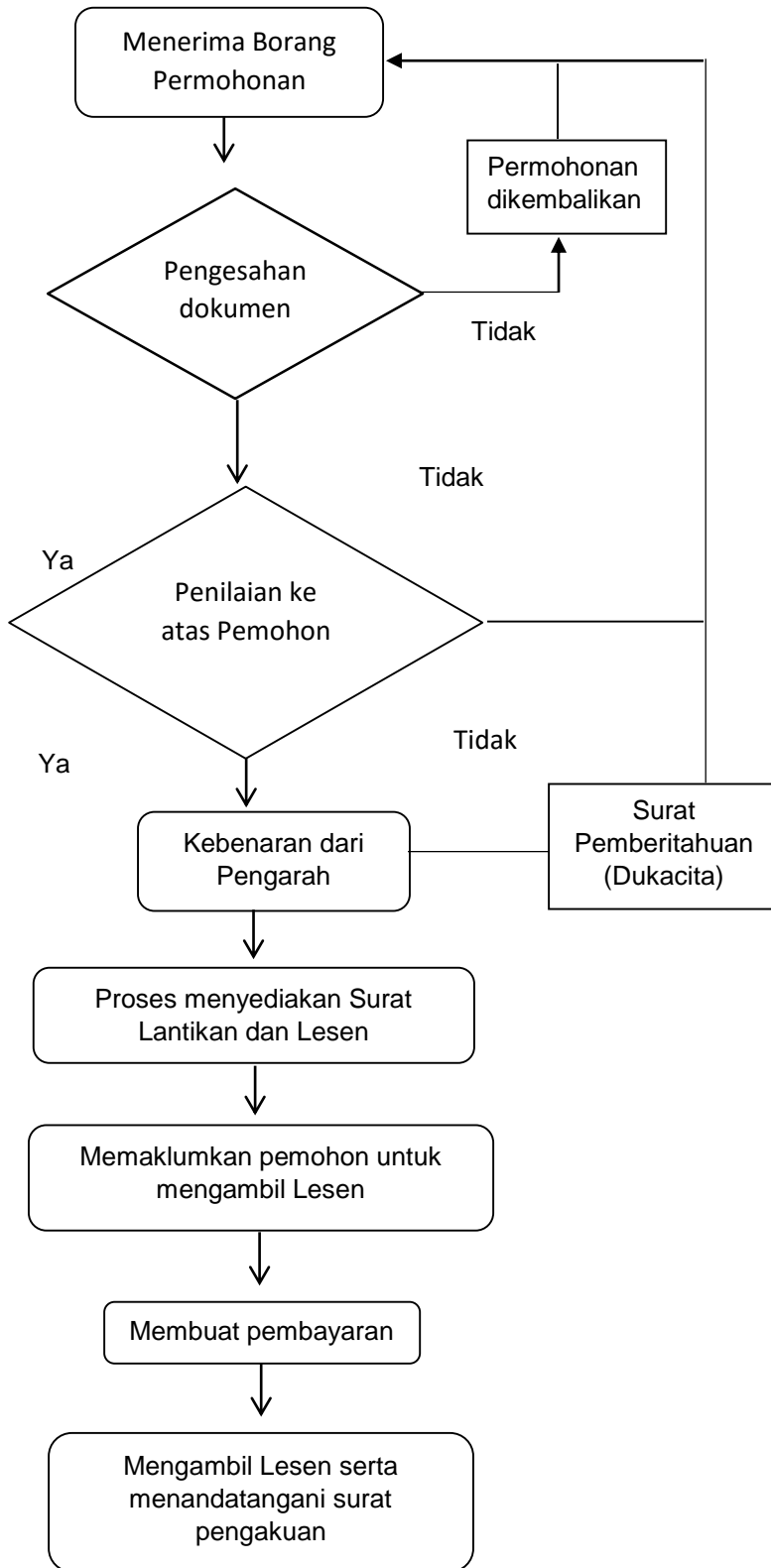

Senarai semak permohonan baru:

1. Salinan Kad Pengenalan atau Pasport (bagi Warganegara asing) untuk para pemegang saham, Ahli Lembaga dan *Key Person*;
2. Salinan Sijil Pendaftaran Syarikat Sendirian Berhad dari ROCBN;
3. Salinan penyata bank dengan jumlah minimum sebanyak BND100,000 di bawah nama syarikat
4. Syarikat yang mempunyai usaha sama dengan Syarikat asing
  - i. Profil syarikat asing; dan
  - ii. Perjanjian atau kontrak diantara pemohon dan Syarikat asing
5. Sijil kelayakan akademik yang berkaitan dengan bidang pelancongan / perniagaan untuk *Key Person*: Pemegang Saham, Ahli Lembaga dan / atau testimoni kerja daripada majikan terdahulu;
6. a) Bagi Pengendali Perkhidmatan *Inbound*:
  - i. Minimum tiga (3) pakej *inbound*;
  - ii. Surat kerjasama / kerjasama perniagaan / kerjasama dengan premis penginapan pelancong tempatan / Majlis Perundingan Desa (MPK) / Institusi,
  - iii. Surat kerjasama / perkongsian perniagaan / kerjasama dengan agensi pelancongan luar negeri, syarikat penerbangan atau institusi luar negara
 b) Bagi Pengendali Perkhidmatan *Outbound*:
  - i. Surat kerjasama / perkongsian perniagaan / kerjasama dengan agensi pelancongan luar negeri, syarikat penerbangan atau institusi luar negara
7. Cadangan Pakej Pelancongan *Inbound* atau/dan *Outbound*
8. Pelan Perniagaan